

PEACE!

No.59 February 2018

地域住民のみなさんと、
その家族に寄り添った
プライマリ・ケアを学べる
臨床研修病院です。

感想・お問い合わせはこちらまで↓↓

igakusei@watari-hp.jp

医療生協わたり病院の医学生通信です☆

1月は最強寒波の襲来と、インフルエンザが猛威を奮い、わたり病院はハハでした(:0:) そんな中、医局の休憩室に現れたイチゴちゃん♡K先生の差し入れです。無事2月を迎えられたのはコイツのおかげですな!

写真) JA東西しらかわ 魅力満点!!ストロベリー



わたぐらむ No3 CPC(臨床病理検討会)

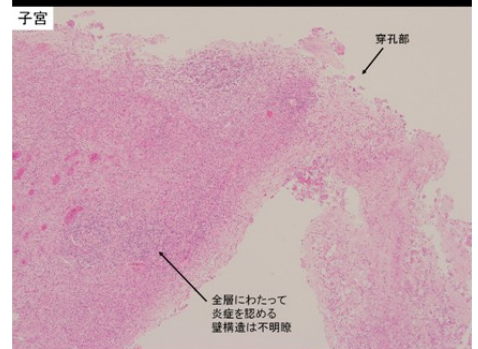
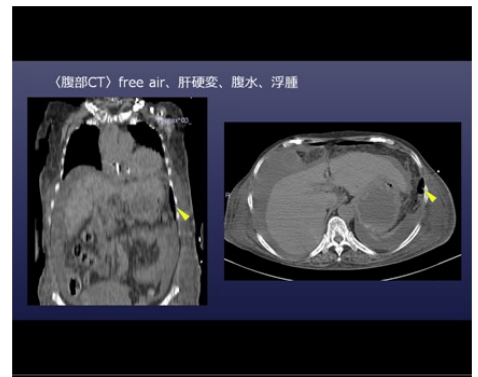
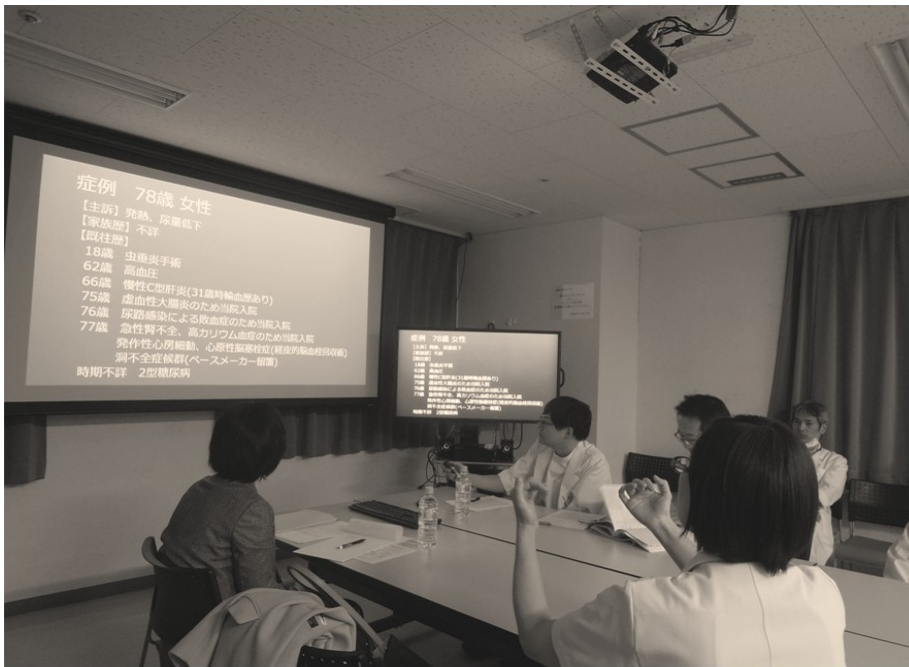

プロブレムリスト

- #1. ショックバイタル、SIRS
- #2. 慢性C型肝炎、洞不全症候群、2型糖尿病などの原疾患
- #3. 尿量低下、BUN・Cre高値
cf) 2016年8月2日時点のL/D: BUN 8.6, Cre 0.68, eGFR 62.8
- #4. 全身性浮腫、心拡大、肺つっ血、胸水、BNP高値
- #5. 正球性貧血
- #6. 左片麻痺によるADL低下、廃用症候群
- #7. 低栄養状態

Watari Hospital Official. CPC「持続する発熱・尿量低下のため
当院に紹介され、救急外来にてCPAとなった患者の1例」

<内容>

- #みんな初めてのCPC
- #発言しやすい雰囲気
- #78歳女性
- #フリーエアー?
- #腹水2100ml(混濁)
- #子宮留膿腫
- #敗血症性ショック
- #鑑別に挙がってました、見事
- #岡先生ありがとうございました
- #臨床担当 高橋Drお疲れ様でした



フォローする

福島県民医連 医学部奨学金制度のご案内

医療生協わたり病院が加盟している福島県民主医療機関連合会では、返還免除制度のある**月額15万円の奨学金**を貸与しています。さらに返還義務のある特別貸与制度として、**1万円単位で最高月額10万円までの制度**もあります。返還免除制度は当連合会加盟院所・事業所にて医師として貸与期間と同期間勤務すれば免除されます。

また、奨学生の皆さんには奨学生活動に参加していただきます。奨学生活動には、全国の医学生が集まり医療や医師研修を考える“医学生をつどい”や、各県ごとに定期的に行われる“奨学生会議”、その他希望に応じて“病院実習やフィールドワーク”などがあります。大学の勉強にプラスして、全国の仲間と共に学び語り合う経験は、他では味わえない貴重な体験となります。ぜひ様々な場を活用して、将来の自分のチャンスにつなげていってください！

お問い合わせは、福島県民主医療機関連合会 医学生担当係まで
TEL: 024-521-5205 MAIL: info@fuku-min.org

地域医療を考える懇談会

2月2日(金)、福島県立医科大学内で行われた地域医療を考える懇談会(合同説明会)に参加してきました。ブースに来てくださった学生のみなさん、ありがとうございました。初めての方だけでなく、顔見知りの学生さんも挨拶に来てくれてうれしかったです☆
ぜひ、説明だけでなく見学にも来てみてほしいです！往診や各種外来見学、研修医同行など、個人のご希望に合わせて見学日程をオーダーメイドで組み立てます。見学のお申込み、スタッフ一同心よりお待ちしております♪



平成29年度福島県地域医療病院見学会(春) 3月23日(金)

福島県地域医療病院見学会(春)が福島県・公立大学法人福島県立医科大学(地域医療支援センター)主催で開催されます。わたり病院も参加します！ぜひ来てみてください(*^ω^*)/

【わたり病院 見学詳細】

日にち：3月23日(金)
対象：医学部1年～3年
定員：2名
内容：訪問診療同行、他職種カンファレンス、地域での予防活動参加etc.

参加費：無料
申込み：申込用紙に必要事項を記入のうえ、「地域医療支援センター」まで提出してください(FAX可)。
※詳しくはWEBでチェック！

福島県地域医療病院見学会

検索

その他、春休みの実習も全学年対象に随時申込み受付中！
多くの医学生のみなさんのお申込みお待ちしております♪

福島県地域医療病院見学会(春)

主催：福島県・公立大学法人福島県立医科大学(地域医療支援センター)
共催：大原総合病院 医療生協わたり病院 福島赤十字病院 公立藤田総合病院 太田西/内病院
星総合病院 総合南東北病院 寿泉堂総合病院 公立岩瀬病院 白河厚生総合病院 竹田総合病院
福島県立医科大学金津医療センター附属病院 金津中央病院 いわき市立総合医療センター
福島労災病院 公立相馬総合病院 南相馬市立総合病院

プログラム日(3月)	開催病院	定員	対象学年	申込み締切
5日(月)～23日(金)※希望日対応 (※<10日, 11日, 17日, 18日, 21日)	寿泉堂総合病院	各日 1～2	4-5学年	希望日の1週間前
見学スケジュール希望日対応				
5日(月)～31日(木)※希望日対応 (※<10日, 11日, 17日, 18日, 21日, 28日)	金津中央病院	各日 5	4-5学年	希望日の2週間前
見学スケジュール希望日対応				
5日(月)～6日(火) ※日替り別対応/日替りの場合は5日(月)	総合南東北病院	2	5学年	2/15(木)
6日(火)～7日(水) ※日替り別対応	星総合病院	各診療科 1～2	4-5学年	2/16(金)
7日(水)	いわき市立総合医療センター	5	3-4-5学年	2/23(金)
8日(木)	竹田総合病院	3	4-5学年	2/22(木)
8日(木)～9日(金)	太田西/内病院	3	4-5学年	2/28(木)
8日(木)～9日(金)	福島労災病院	4	全学年	2/22(木)
13日(火)	公立岩瀬病院	4	全学年	3/5(月)
14日(水)～15日(木)	公立相馬総合病院	3	全学年	2/28(木)
15日(木)	公立藤田総合病院	5	全学年	3/8(木)
19日(月)	福島赤十字病院	6	4-5学年	3/14(木)
19日(月)～20日(火)	白河厚生総合病院	6	全学年	3/14(木)
23日(金)	医療生協わたり病院	2	1-2-3学年	3/8(木)
23日(金)	南相馬市立総合病院	5	4-5学年	2/28(木)
26日(月)～27日(火)	福島県立医科大学 金津医療センター附属病院	5	4-5学年	2/2(金)
28日(水)～29日(木)	大原総合病院	2	4-5学年	3/10(土)

▼ 対象者
福島県立医科大学及び他大学の福島県奨学金制度で医学生等に福島県地域医療に貢献のある医学生
▼ 参加費
無料 ※旅費、交通費、宿泊費は各自負担となります。
(注：県外の大学は旅費の一部のみ支給となりますので、必ず事前に担当窓口までお問い合わせください)
▼ 申込み方法
申込用紙に必要事項を記入の上、「地域医療支援センター」まで提出してください。(FAX可)

▼ 申し込み問い合わせ窓口
公立大学法人福島県立医科大学
地域医療支援センター
[福島県立医科大学1号館3階]
電話 024-541-1716 FAX 024-547-1991
E-MAIL: rmas@fmu.ac.jp

《前回の答え》 1、The patient had been **aware** of his decreased visual acuity for 5 years but did not seek treatment.
2、A 45-year-old woman **presented** to the emergency room complaining of acute onset of chest pain.

医療生協わたり病院
医学生通信

PEACE!

960-8141
福島県福島市渡利字中江町34
医療生協わたり病院 医学生担当
TEL: 024-521-2056
MAIL: igakusei@watari-hp.jp

PEACE!
医療生協わたり病院
研修医・医学生のページ



No.59 2018 February

研修医・医学生のページ↓↓
<http://www.watari-resident.com/>

医療生協わたり病院

検索